

강좌명	일정	교육기간	수강료	강사명	비고
역학최고전문과정(육효학)	10/1~12/31 화 18:00-21:00	15주	990,000원	김민조	
미술경영리더십아카데미	9/19~12/26 목 19:20-21:00	14주	880,000원	김윤섭	
민화(한국전통채색화)_초급	9/6~12/20 금 14:00-17:00	15주	500,000원	김용기	

강좌명	일정	교육기간	수강료	강사명	비고
역사문화(한국역사)	9/5~12/26 목 13:00-16:00	15주	300,000원	전경숙	
역사문화(중국역사)	9/5~12/26 목 13:00-16:00	15주	300,000원	김선혜	
영화 속 성화이야기	9/2~12/9 월 14:00-17:00	15주	320,000원	이미경	
한국화, 채색을 푼다	9/2~11/18 월 10:00-13:00	12주	320,000원	김지은	
캘리그래피와 수묵일러스트	9/5~12/5 목 10:30-13:30	12주	400,000원	이해정	
선교무용	9/5~12/26 목 13:00-15:00	15주	300,000원	조선하	
★ Grace 찬양 아카데미	9/3~12/10 화 10:00-12:00	15주	300,000원	이규희	
★ 문예창작 · 시창작	9/18~12/18 수 19:00-21:00	13주	250,000원	김대정	
★ 민화(한국전통채색화)_초급	9/6~12/20 금 10:00-13:00	15주	500,000원	김용기	

강좌명	일정	교육기간	수강료	강사명	비고
미식문화최고위과정(4기)	9/25~1/22 수 18:00-21:00	17주	6,600,000원	명 옥 주임교수	

강좌명	일정	수강료	강사명	비고
조항디자이너	9/2 월 18:30-20:00	5,000원	최윤석	항수와 향료의 기초를 1일 특강을 통해 배워 봅니다.
캘리테라피스트	9/4 수 14:00-15:30	5,000원	김규리	캘리테라피에 대한 전반적인 이해와 컬러가 지니고 있는 심리를 1일 특강을 통해 배워봅니다.

모집안내

모집기간 2019. 07. 24(수) ~ 2019. 08. 31(토)
개 강 2019. 09. 02(월) ~ 2019. 09. 25(수)

수강신청

구분	신청방법
수강신청	<ul style="list-style-type: none"> 홈페이지 http://open.sookmyung.ac.kr 모바일
수강료 납부	<ul style="list-style-type: none"> 방 문 사회교육관 301호(미래교육원교학팀) 카드결제 홈페이지(온라인카드결제만 가능) 계좌이체 신한은행(예금주: 숙명여자대학교) 전문교육과정 140-003-764304 학점은행제 140-006-212955

특전

장학금 혜택(본교 재학생 및 동문, 교직원_수강료 20%할인, 단, 중복할인 불가)
총장명의 학사학위 및 수료증(각 과정별 자격요건 충족 시)
도서관 출입 및 자료 이용 가능, 미래교육원 학원배상 책임보험 가입, 주차할인

유의사항

강좌별 모집하며 인원미달(과정별 상이)인 경우 폐강
개강일 이후 환불 신청 시 학원법 규정에 따라 환불(개강 전일 환불 시 전액환불)
강좌별 준비물 및 재료비는 개인부담(강사와 상의)

문의

안내 02)710-9856 전문교육(비학위) 9141,9288 학점(학위) 9139,9140

오시는 길

서울시 용산구 청파로 47길 100 숙명여자대학교 사회교육관 301호(미래교육원 교학팀)

지하철 이용 시

■4호선(숙대입구) ■1호선(남영역) ■6호선/경의중앙선(효창공원역앞)

버스 이용 시

■지하철 4호선 숙대입구역 부근 100, 150~152, 162, 262, 421, 500~502, 504~507, 605, 750A/B, 751~752

■지하철 1호선 남영역 부근 262, 503, 1711, 7016, 용산04

■지하철 6호선 효창공원앞역 부근 400, 2016, 740, 110A

■속대(정,후문) 하차 400, 2016, 용산04

자가운전 이용 시

숙명여자대학교 제2창학캠퍼스(주차안내: 지하2층 A구역, 지하3층 D구역)



<http://open.sookmyung.ac.kr>

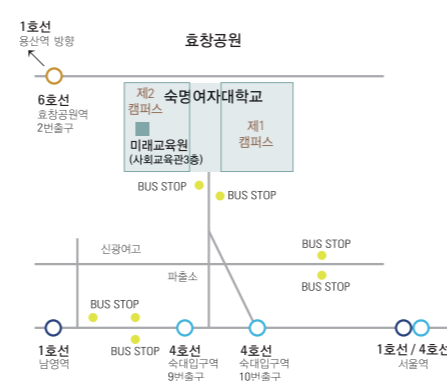

숙명여자대학교 미래교육원

Life-Long Learning Institute

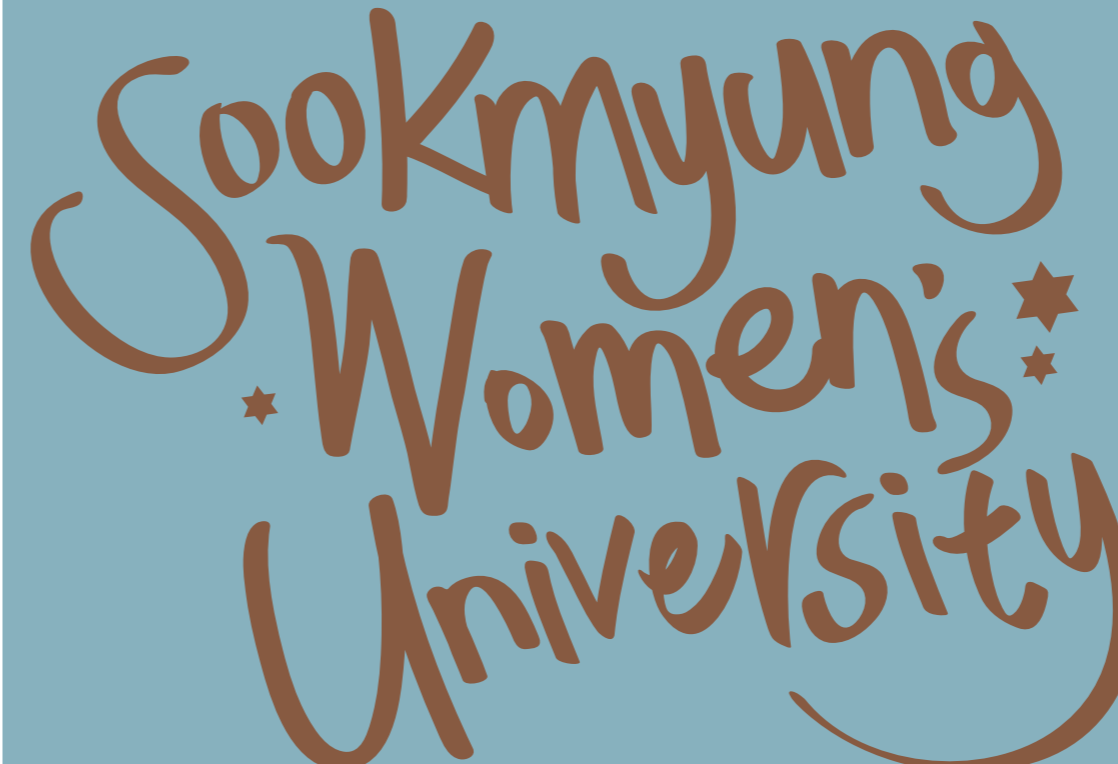

2019학년도 2학기 모집안내

전문교육(비학위과정) 프로그램

강좌명	일정	교육기간	수강료	강사명	자격증 정보
박물관 및 미술관 준학예사	8/31~11/9 토 09:30-17:30	10주	800,000원	이미경 손차혜 이소현	문화체육관광부 국가자격증
시니어건강여가지도사	9/2~12/9 월 19:00-21:00	15주	590,000원	김정실	한국시니어건강여가협회 민간자격 2017-000064(실버건강여가지도사 1급) 2016-003454(웃음코치지도사 1급)
시니어플래너지도사(1급)	9/3~11/26 화 19:00-21:00	13주	390,000원	김대정	엑티브시니어아카데미 민간자격 2016-001197 (시니어플래너지도사 1급)
실버(치매예방)두뇌훈련지도사(1급) · 놀이지도사(1급)	9/17~12/3 화 19:00-21:00	12주	300,000원	김호성	국제행복웃음치료센터 민간자격 2018-001614(실버인지놀이지도사 1급) 2018-001727(실버두뇌훈련지도사 1급)
노래지도사(4기)	9/3~12/19 화,목 18:30-21:30	15주	1,000,000원	김정옥	한국음악지도자아카데미 민간자격 2019-003350 (노래강사 1급)
항기상담사(2급)	9/16~11/18 월 14:00-16:00	9주	250,000원	최윤석	㈜에스피엠교육법인 민간자격 2018-005442 (항기상담사 2급)
조항디자이너(2급)	9/16~11/18 월 18:30-20:30	9주	250,000원	최윤석	㈜에스피엠교육법인 민간자격 2016-003637 (조항디자이너 2급)
캘리테라피스트양성과정(3급)	9/18~11/6 수 19:00-21:00	7주	450,000원	김규리	한국캘리테라피협회 민간자격 2018-000287 (캘리테라피스트 3급)
와인소믈리에 자격증(2급)	9/4~12/11 수 19:00-21:00	15주	400,000원	전재구	한국베버리자이센스연합회 민간자격 2018-005224 (와인소믈리에)
홍차 · 허브차컨설턴트(2급)	9/4~12/11 수 10:00-13:00	15주	550,000원	이윤미	홍차전문점터널 민간자격 2017-003294 (홍차, 허브차컨설턴트)
디톡스주스&스무디 마스터(1급)	9/24~12/10 화 10:00-12:00	12주	340,000원	소나영	한국디톡스&로푸드협회 민간자격 2016-000684 (디톡스 주스&스무디 마스터)
채식요리지도사(2급)	9/24~12/10 화 13:00-16:00	12주	500,000원	소나영	한국디톡스&로푸드협회 민간자격 2018-000775 (채식요리지도사 2급)
미술심리상담사(3급)	9/7~12/21 토 10:00-17:00	15주	900,000원	길은영	㈜항나무아카데미 민간자격 2016-000393 (미술심리상담사 3급)
한국몬테소리교육사	9/7~12/21 토 09:00-18:00	15주	1,100,000원	최병기 이영서	한국대학평생교육협의회 민간자격 2010-0031 (한국몬테소리교육사)
★ 아이돌블을 위한 이야기전문가 (동화구연지도사)	9/18~12/11 수 17:00-19:00	12주	300,000원	유애순	한국동화스피치협회 민간자격 2017-001604(이야기전문가 2급) 2018-003740(동화구연지도사 2급)
★ 아이돌블을 위한 손유희지도사	9/9~11/25 월 10:10-12:10	12주	300,000원	유애순	한국동화스피치협회 민간자격 2017-001600 (손유희지도사)
★ 정리수납전문가	9/6~11/29 금 10:30-12:30	12주	300,000원	이정선	한국정리수납협회 민간자격 2012-1381 (정리수납가 2급)
★ 시낭송&문학테라피	9/9~12/2 월 19:00-21:00	12주	300,000원	김대정	엑티브시니어아카데미 민간자격 2016-001766 (시낭송낭독지도사)

학점은행제(학위과정)

고등학교 졸업 이상 학력자가 대학교 또는 학점은행제 교육훈련기관에서 일정 이상의 학점을 취득하거나 각종 국가 기술자격증 학점인정을 통하여 학위를 취득할 수 있는 교육제도입니다

학위	전공구분	취득학위	취득자격기준
숙명여자대학교 총장명 학위	아동학	문학사 아동복지학 전공	<ul style="list-style-type: none">고등학교, 전문대학 졸업자 총 140학점 중 84학점 이상을 본교에서 취득 학사학위 소지자 전공과목(전공필수 포함) 48학점 이상을 본교에서 취득
교육부장관명 학위	식품조리학	가정학사 식품조리학 전공	
	식공간연출	가정전문학사 식공간연출 전공	최종학력에 따라 필요한 이수 학점 취득
	사회복지	행정전문학사 사회복지 전공	

전공별 취득학점

전공	학위명	전공			교양	총 이수학점
		필수	선택	계		
아동학	문학사	15	45	60	30	140
식품조리학	가정학사	24	36			
식공간연출	가정전문학사	24	24	45	15	80
사회복지	행정전문학사	21	24			

학점은행제를 통한 자격 취득

■보육교사 2급

학점은행제를 통해 보건복지부령이 정하는 보육 관련 교과목과 학점(51학점 17과목 이상)을 이수하고 졸업(학위취득)한자 -자격 취득 관련 문의: 한국보육진흥원 보육인력개발국(Tel.1661-5655)

■사회복지사 2급

고등교육법에 따른 전문대학을 졸업한 자와 동등 이상의 학력(학점은행제 학위 포함)이 있다고 인정하는 자로서, 보건 복지부령이 정하는 사회복지관련 교과목(42학점 14과목)을 이수한 자

-자격 취득 관련문의: 한국사회복지사협회(Tel.02-786-0845~7)

과정 소개

자격증과정



박물관 및 미술관 준학예사
이미경 |璞목원대 미술학강사
손차혜 | 現동덕여대 한국미술기회, 경영연구소 연구원
이소현 | 서울공예박물관 학예연구사

박물관이나 미술관 등 전시를 기획하고 작품수입과 관리를 담당하는 직무를 수행 하기 위한 전문적 지식과 경험을 갖춘 학예사를 양성하는 과정입니다.

*자격명 | 준학예사
*발급처 | 문화체육관광부

시니어건강여가지도사 김정실 행복컨텐츠대표
100세시대 행복한 시니어라이프와 시니어 건강 및 여가생활을 코칭하는 전문강사를 양성하는 노인교육실천을 위한 전문교육 과정 입니다.
*자격명 웃음코칭지도사, 실버건강여가지도사 *발급처 한국시니어건강여가협회
시니어플래너지도사 김대정 액티브시니어아카데미대표
은퇴 전·후 성공적인 2차 성장을 위해 생애 재설계함을 목적으로 하며, 아울러 행복한 삶과 꿈을 실천하기 위해 무엇을 준비하는지 방향을 제시합니다. 자격증을 취득하여 재취업활동에 활용할 수 있습니다.
*자격명 시니어플래너지도사(1급) *발급처 액티브시니어아카데미

실버(치매예방)두뇌훈련·놀이지도사
김효성 | 국제행복웃음치료센터소장

KSCAT한국컬러테라피협회장

뇌 건강(치매예방)지도를 통하여 노인들의 정신적 육체적 뇌 건강을 유지하고 치매를 예방하는데 큰 도움을 줄 수 있는 치매예방 전문 강사로 양성합니다.

*자격명 | 실버인자놀이지도사(1급)
실버두뇌훈련지도사(1급)
*발급처 | 국제행복웃음치료센터

노래지도사 김정옥 드림기획대표, 행복나누기 문화예술공연단 단장
음악이론, 가창학, 레크레이션, 공연의 실제 등 다양한 이론과 실기를 통해 노래 지도자로서의 자질을 갖추니다. 또한 100세 시대에 대비하여 음악을 통해 인생의 활력을 얻고 삶의 질을 높이며 노래지도자 활동을 통해 경제적으로 안정된 시니어 시기를 보낼 수 있습니다.
*자격명 노래강사(1급) *발급처 한국음악지도자아카데미
항기상담사 최윤석 조항디자인어, 에스피엘교육대표
다양한 향료를 이용하여 공간이나 제품, 사람에 따른 향을 제안하는 전문가를 양성 하는 과정으로 향료에 대한 기초부터 전문적 지식, 상황별 적용할 수 있는 정보 수집 및 적용방법을 습득합니다.
*자격명 항기상담사(2급) *발급처 ㈜에스피엘교육

노래지도사 김정옥 드림기획대표, 행복나누기 문화예술공연단 단장
음악이론, 가창학, 레크레이션, 공연의 실제 등 다양한 이론과 실기를 통해 노래 지도자로서의 자질을 갖추니다. 또한 100세 시대에 대비하여 음악을 통해 인생의 활력을 얻고 삶의 질을 높이며 노래지도자 활동을 통해 경제적으로 안정된 시니어 시기를 보낼 수 있습니다.
*자격명 노래강사(1급) *발급처 한국음악지도자아카데미
항기상담사 최윤석 조항디자인어, 에스피엘교육대표
다양한 향료를 이용하여 공간이나 제품, 사람에 따른 향을 제안하는 전문가를 양성 하는 과정으로 향료에 대한 기초부터 전문적 지식, 상황별 적용할 수 있는 정보 수집 및 적용방법을 습득합니다.
*자격명 항기상담사(2급) *발급처 ㈜에스피엘교육

조항디자이너 최윤석 조항디자인어, 에스피엘교육대표
향수와 향료의 기초부터 전문 지식까지 체계적으로 익히며, 개인이 원하는 향을 찾아가는 조항 훈련과 더불어 다양한 공간이나 제품에 향을 적용하는 방법을 습득 합니다.
*자격명 조항디자이너(2급) *발급처 ㈜에스피엘교육

컬러테라피스트양성과정 김규리 P2M컨설팅대표, KSCAT한국컬러테라피협회장
컬러 테라피에 대한 전반적인 이해와 컬러가 지니고 있는 심리를 이해하며, 컬러 심리를 활용하여 우리의 정서, 정신, 신체의 균형을 위한 힐링 기법을 익힙니다.
*자격명 컬러테라피스트(3급) *발급처 한국컬러테라피협회

와인소믈리에 전재구 한국음료강사협의회대표, (사)대한라테일조주협회 서울시회장
와인 입문자, 애호가부터 전문적인 와인 소믈리에 지망생을 대상으로 와인의 기본 사항과 전문적 지식을 배우는 과정입니다. 또한 별도의 시험을 통해 와인소믈리에 자격증 취득이 가능합니다.
*자격명 와인소믈리에(2급) *발급처 한국외식음료협회

홍차·허브차컨설턴트 이윤미 홍차전문티컨설트, 홍차전문점티랩대표
홍차와 허브차를 잘 이해하고 맛있게 우리는 법과 건강에 활용하는 법을 배워 봅니다. 차메뉴를 만들 수 있고, 티카페, 티샵, 차회사 등의 취업에 유용한 과정 입니다. 또한 여가를 즐기는 애프터눈 티 파티로도 연출도 할 수 있습니다.
*자격명 홍차·허브차컨설턴트(2급) *발급처 홍차전문점 티랩

디톡스 주스&스무디 마스터 소나영 디톡스로푸드협회강사, 맛있는로푸드저자
체내에 축적된 독소, 노폐물을 몸 밖으로 배출시켜 신체의 건강과 기능을 자연치유적으로 도와주는 건강음료를 전문적으로 배우는 양성과정입니다. 건강에 관심 많은 현대인들에게 유용하며 전문지식을 쌓아 창업이나 전문강사로 활용할 수 있습니다.
*자격명 디톡스주스&스무디마스터(1급) *발급처 한국디톡스&로푸드협회

채식요리지도사 소나영 디톡스로푸드협회강사, 맛있는로푸드저자
다양한 세계 요리를 채식으로 배우는 과정으로 가장 기본적인 요리법부터 비건베이킹 까지 모두 배울 수 있습니다. 육류를 사용하지 않고 다양하고 맛있는 채식 요리를 개발하고 활용하는 방법을 체득하여 채식 요리 셰프로도 활동할 수 있습니다.
*자격명 채식요리지도사 *발급처 한국디톡스&로푸드협회

미술심리상담사 김은영 (주)항나무 깊은영미술리상담센터대표, (사)한국아동미술치료협회이동청소년단장
심리적, 정서적, 신체적으로 불안함을 느끼는 내담자를 위해 그림, 조소, 디자인 등의 시각적인 매체를 이용해 치료를 도와 주는 과정입니다. 또한 상담에 대한 기본 이해와 미술을 활용한 심리분석기법 등을 학습하면서 미술심리 상담가의 기본자세를 갖추고 대인관계실습을 통해 상담가로서의 자질을 갖추니다.
*자격명 미술심리상담사(3급) *발급처 ㈜항나무아카데미

한국문테소리교육사 최병기 신촌유치원장, (사)한국문테소리교육총연합회 이사
이영서 국제문테소리교사자격, 더나무문테소리연구소장
마리아 몬테소리의 기본 철학과 유아의 전인적 발달을 위한 실제적이고 체계적인 몬테소리 교수방법을 통해 전문 유아 몬테소리 교사를 양성합니다. 또한 매년 2회 진행되는 자격검정시험을 통해 몬테소리 교육사 자격증을 취득할 수 있습니다.
*자격명 한국문테소리교육사 *발급처 (사)한국대학평생교육원협의회

신규 아이돌봄을 위한 이야기전문가 (동화구연지도사)
유애순 한국동화스토리협회장
이야기 기법을 배워 자연스럽게 이야기를 전달하는 전문가를 양성합니다. 동화구연, 스토리텔러, 문화 해설사, 이야기선생님, 이야기할머니, 책 읽어주는 선생님 등 전문가로 강의할 수 있습니다.
*자격명 이야기전문가(2급) 동화구연지도사(2급) *발급처 한국동화스토리협회

아이돌봄을 위한 순유희지도사 유애순 한국동화스토리협회장
이야기 전문가가 되어가는 과정에서 손쉬워의 대표적 방식인 동화구연이 가져오는 효과를 기초부터 배웁니다. 과정의 후반부에서는 구체적으로 그림책 지도를 실제로 시연하는 시간을 가지며 이야기전문가 및 순유희지도사로 거듭날 수 있는 기회를 갖게 됩니다.
*자격명 순유희지도사 *발급처 한국동화스토리협회

신규 정리수납전문가
이정선 한국정리수납협회 전문강사
체계적이고 표준화된 정리·수납관련 전문 지식과 기술을 습득하게 하여 개인의 삶의 질을 높이고 스스로 시스템 정리수납을 수행할 수 있도록 양성하는 과정 입니다.
*자격명 정리수납전문가 *발급처 한국정리수납협회

신규 시낭송&문학테라피
김대정 액티브시니어아카데미대표
시낭송과 문학테라피를 통해 나만의 삶의 질과 행복을 찾아가며, 시쓰기와 낭독을 통해 인문학을 접해 봅니다.
*자격명 시낭송낭독지도사 *발급처 액티브시니어아카데미

전문가과정

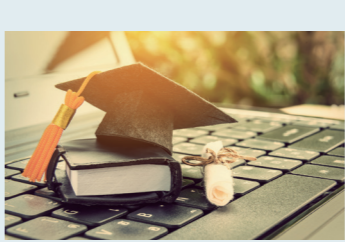

역학전문가과정(유효학)
김민조 | 위생방송 '김민조의 '생활역학' 강, 저서 「팔자가 정말 있을까」
물질만능의 시대에 성인이 쓴 주역을 얹으로써 인간이 추구해야 할 이상이 무엇인가를 생각하고 불확실한 시대에 미래를 예측하며 지혜롭게 대처할 수 있는 능력을 키울 수 있는 강좌입니다.

미술경영리더십아카데미 김윤섭 한국미술경영연구소장
미술 및 문화관련 전문가를 초대한 특별강연 프로그램으로 미술애호가외의 다양한 문화적 감성개발을 도와주고, 경영 리더들에게는 창의적이고 예술적인 풍부한 영감을 전해 주는 강의입니다.
민화(한국전통채색화) 김용기 김용기민화연구소 원장
가장 한국적이면서 세계 미술로도 손색이 없는 우리 민화를 재해석하고 전통적인 선묘와 진채의 기법을 익히며 전문적이고 체계적인 교육으로 지도합니다.

문화교양과정



역사문화(한국역사)
전경숙 | 숙명여대 인문학연구소 연구교수
한국의 흐름과 중요한 역사적 쟁점을 중심으로 학습하고 이해함으로써 체계적으로 역사를 배웁니다.

역사문화(중국역사) 김신혜 고려대학교 문학박사, 인천대학교 역사교육과 강사
동아시아의 역사와 문명에 큰 영향을 끼친 중국 역사를 거시적인 시각에서 살펴봅니다. 중국인의 오랜 역사적 경험을 파악함으로써 오늘날의 중국을 보다 심도 있게 이해해 봅니다.

명화 속 성화 이야기 이미경 숙명여대 미술대학 회화과 강사
서양 문화의 근간을 이루는 신화 및 성화 이야기를 다룹니다. 이번 과정은 성화 속 주인공들을 중심으로 그 시대의 문화, 정치, 역사, 사회, 종교, 미술사적 의의를 살펴보고자 합니다.

한국화, 채색을 품다 김지은 흥미대 통합화 석·박사
한국 전통 채색화 특유의 색채의 풍부함을 이해하며 그 표현기법을 단계별로 배움으로써 현대적인 한국 채색화를 창작하는데 주안점을 둡니다. 작품 주제는 화조화, 영모화 등 고화를 모사하거나 자유창작 중 택합니다.

캘리그래피와 수묵일러스트 이해정 디자인한스튜디오, 캘리그래피·수묵일러스트작가
감성을 담아내는 캘리그래피 과정으로 붓을 잡는 기초부터 배우며 개인서체를 만들어보고 생활디자인 및 실생활에 활용 할 수 있습니다.

선교무용 조선하 한국기독교무용학회 상임이사
한국무용 기초동작을 익히고 나아가 신체 움직임의 다양한 성격을 익히며 작품을 만들어 율동 찬양을 함으로서 순전한 복음을 전할 수 있습니다.

신규 Grace 찬양아카데미
이규희 숙명 숏폼 찬양 인도자, 영은교회 찬양대 지휘자
진정한 찬양의 의미와 함께 “자신만의 찬양”을 표현할 수 있도록, 음악적 완성도를 높여줄 수 있는 기법을 배웁니다. 또한 차별화된 실기지도를 통해 CCM, 찬송가, 성가를 배워봅니다.

신규 문예창작 시창작
김대정 액티브시니어아카데미대표
시창작과정을 통해 자아를 발견하며 자기개발과 행복한 삶을 찾아보는 시간 입니다. 또한 월간 문학지 '시가(時歌)'호르는 서울'을 통해 등단할 수 있는 기회도 주어집니다.



최고경영자과정



미식문화최고위과정
숙명여대는 120년 전통을 가진 세계 최고의 요리학교 르 꼬르동 블루의 서울캠퍼스 「르 꼬르동 블루-숙명아카데미」와 국내 유일의 대학 부설 「한국음식연구교육원」을 통해 요리 예술의 전문성을 보존하고 전수하기 위해 노력하며, 또 급변하는 현대 호스피탈리티 산업에 부응하는 인재를 양성하기 위해 전통과 명성을 바탕으로 동서양 음식문화 확산에 앞장서고 있습니다. 다양한 분야의 경영인 및 사회지도층을 대상으로 미식문화최고위과정을 개설하고, 최상위 미식문화 체험과 진정한 미식의 즐거움을 만끽할 수 있는 기회를 제공합니다.